

Plan

zur Erbauung eines Stallgebäudes für den  
Führmann Mayer, auf dem Herzog, Nr. 595.

13

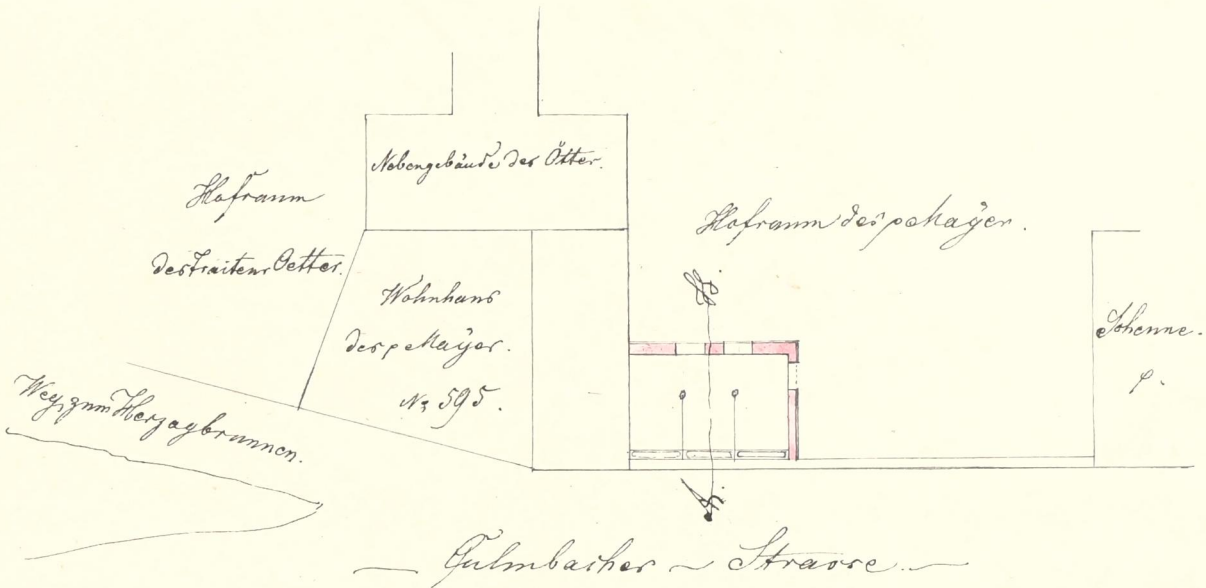
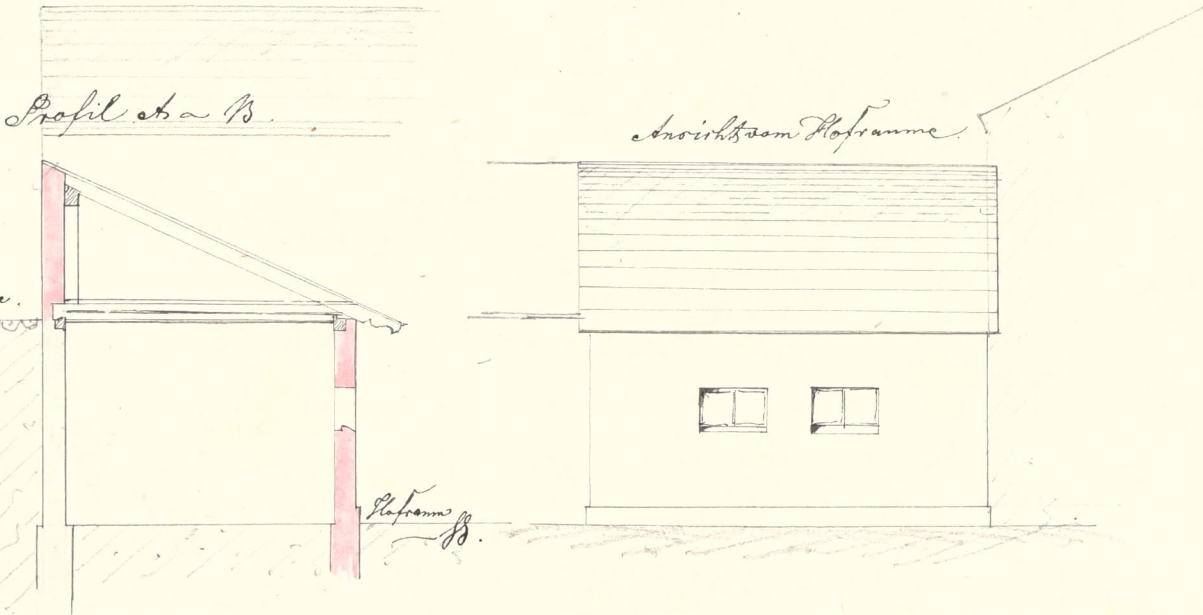
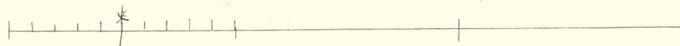

  
 Aufmaß gemacht  
 1859

Bayreuth den 10ten Junij 1859.  
 Heise, Zimmermeister  
 Franz Heise's Wd. W.  
 Wittenberg, Steinhauser







Laengenschnitt  
 Prof. Wollgasthaus, d. d. 16. Aug. 1897

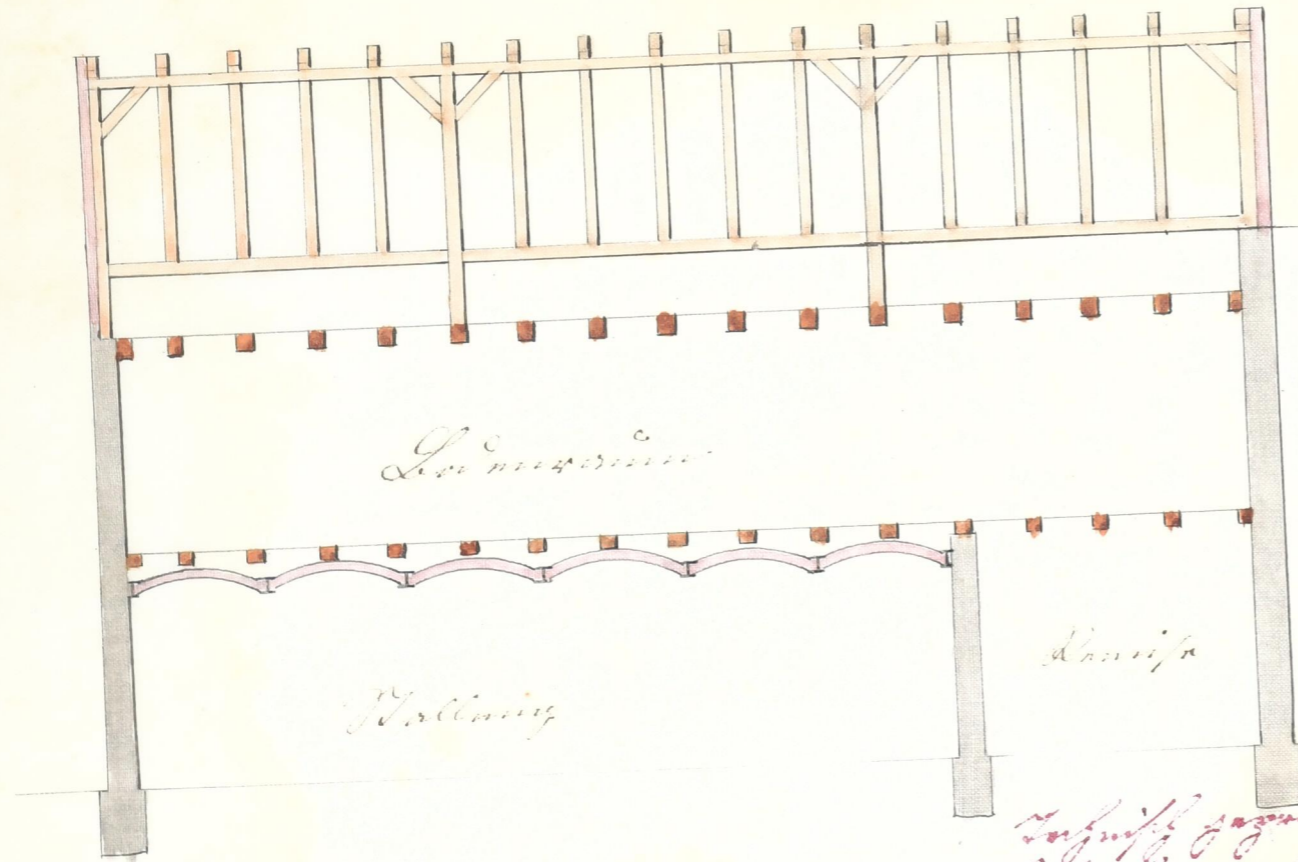

Querschnitt

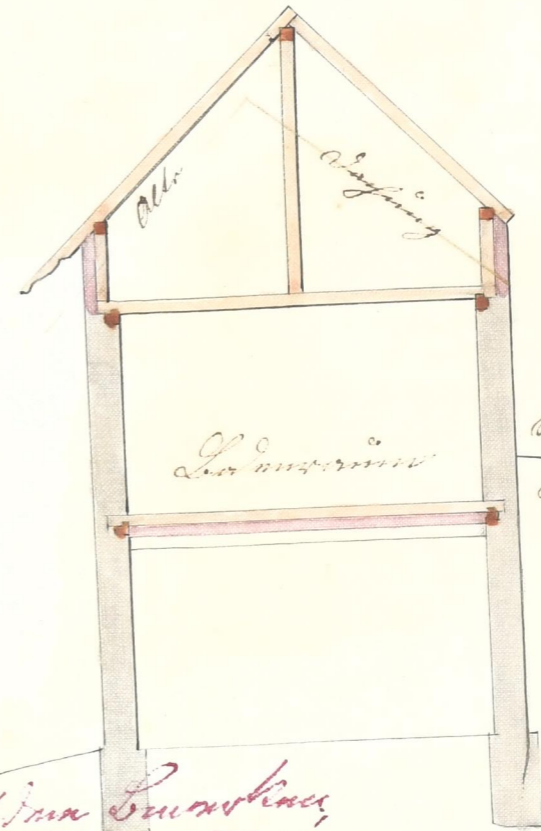

Dachstuhl  
 Dachstuhl

1:100

Laengenschnitt im Aug. 1897.  
 J. Meyer

Laengenschnitt im Aug. 1897.  
 Prof. Wollgasthaus, d. d. 16. Aug. 1897.  
 Laengenschnitt im Aug. 1897.

Prof. Wollgasthaus, d. d. 16. Aug. 1897.  
 Meyer

**Bauplan**

Die Uebersicht zeigt die <sup>4</sup>Grundrisse in einer Pflanzungssicht, Abänderung  
 der Fensterpositionen am Hallgebäude, und Aufzug eines  
 Aufzugsgeräths am der Pflanzung des Gebäudes  
 gegen den Raum Nr. 595 im Hofe an der  
 Pflanzungssicht

Wissenshaft ist die Pflanzung

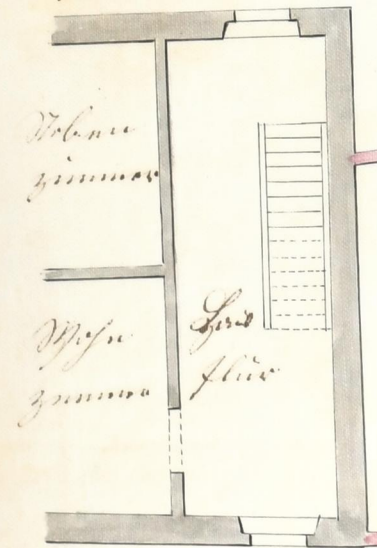

Licht  
 im  
 Hallung

Licht  
 im  
 Pflanzung

*Handwritten note in red ink:*  
 Aufzug geräth mit dem Pflanzung,  
 das plan & Uebersichtsschnitt  
 gab es werden muß.

MSB 1/2 = 100

Gezeichnet im April 1878.  
 J. Meijer

Rezeichnet, den 25. April 1878, Carl Pfeiffer  
*(Signature)*

*(Red ink scribble or signature)*

*Souterrain*

Die Umwandlung der Holzdecke in eine Zinnenmauer, Abänderung  
 der Infconstruktion am Vordach, und aufzuzunehmen  
 Aufzuggerüst an die Zinnen des Göttergeschloßes  
 Johann Georg Meier Jahr 595. im Zuge an der  
 Dülmenker Straße Dülmen

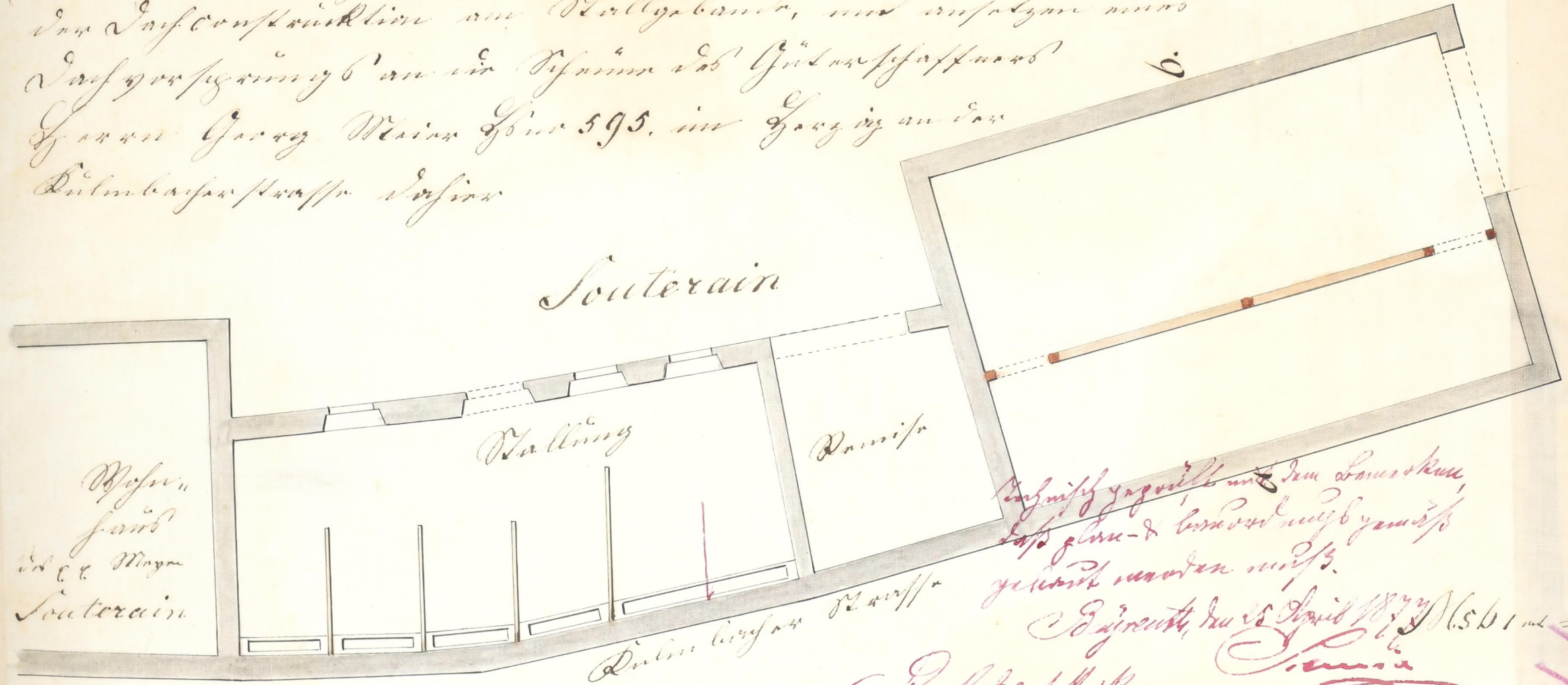

Mauern  
Fund  
des Souterrain

Wahlung

Dachstuhl

Dülmenker Straße

*Handwritten note in red ink:*  
 Aufzuggerüst mit dem Lammstau,  
 das glück- & beständig gemacht  
 werden muß.

*Handwritten note in red ink:*  
 Dülmen, den 18. April 1878. N. 5. 1. 1. = 100.

*Handwritten signature in red ink:*  
 Prof. Dr. Markt.

*Handwritten signature in red ink:*  
 Carl Dülmenker.

Lage im April 1878.  
 9. März

Handwritten title at the top center of the page.

Handwritten text below the title, possibly a name or location.

Handwritten text on the left side, possibly a name or address.

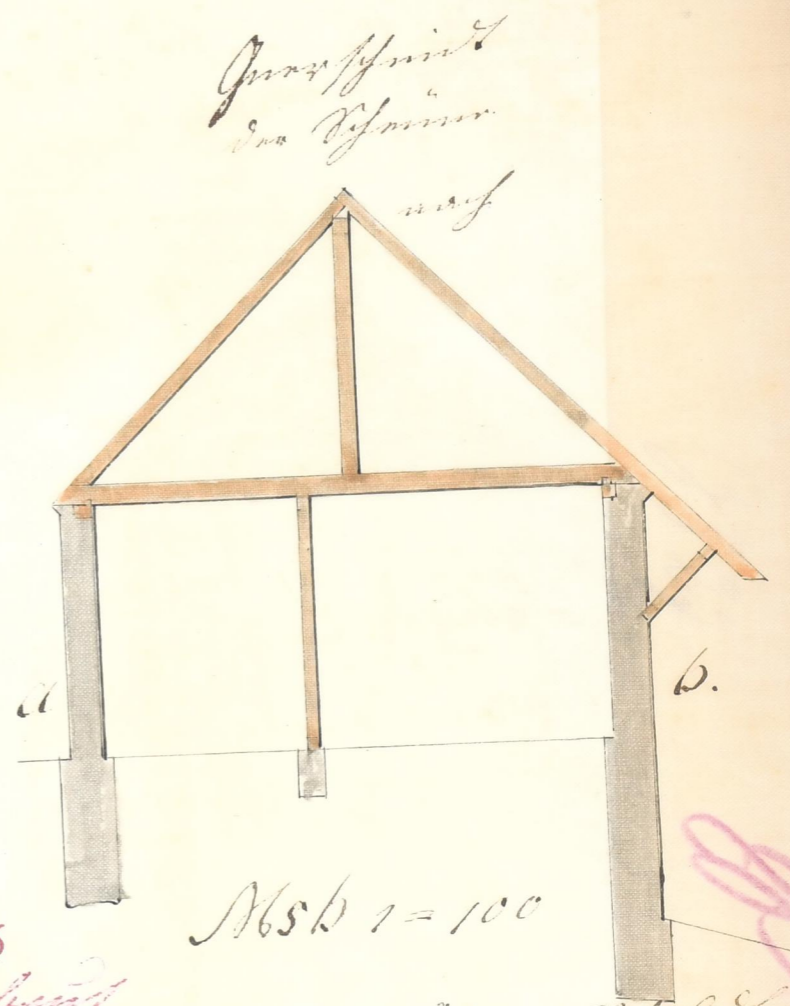
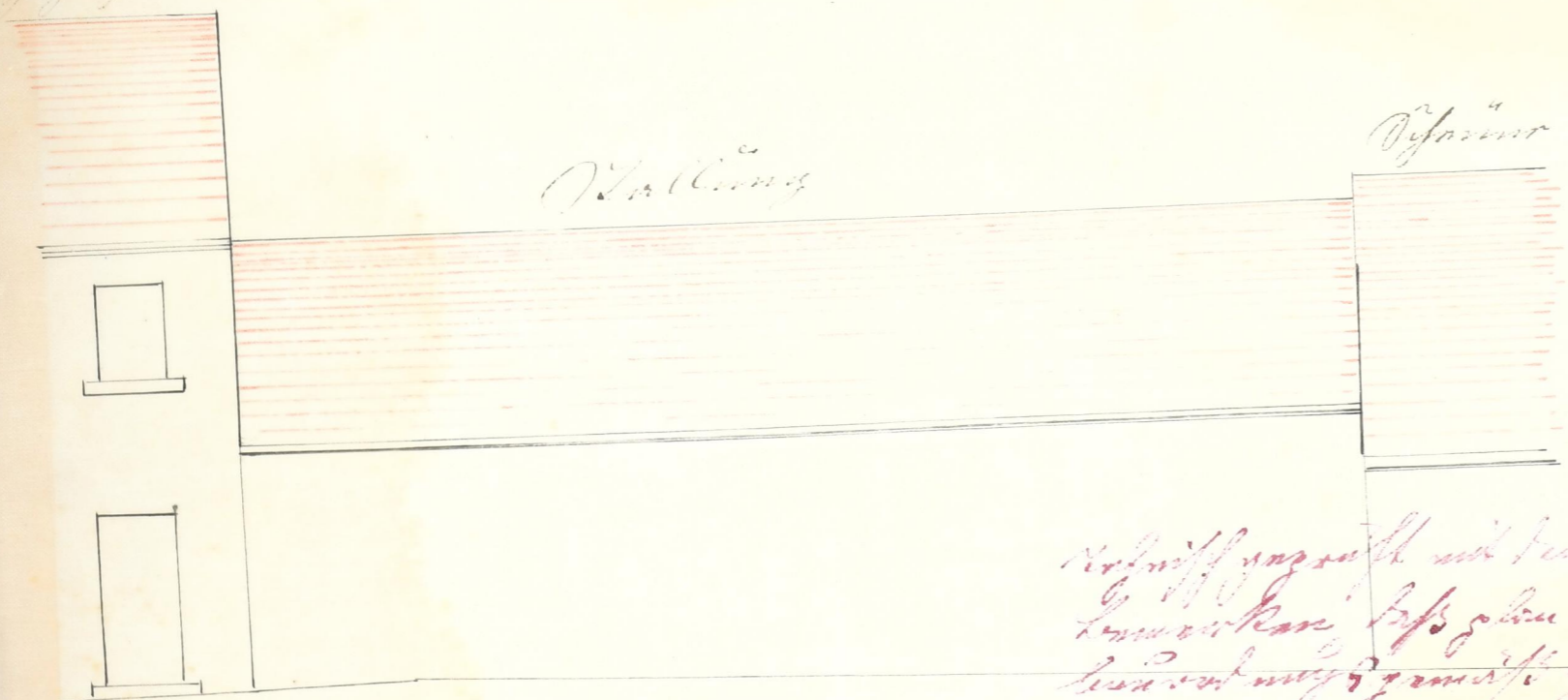

Handwritten notes in red ink, likely describing the construction or materials used in the drawing.

Handwritten text: Maß 1 = 100

Handwritten text at the bottom left, including a date and a name: 1. August 1877. G. Mayer

Handwritten text at the bottom right, including a signature and a name: August 1877. Dr. phil. Josef Mayer